

# Angsana - Banyan Tree



## ANGSANA IHURU (5\*)

Se encuentra al norte del atolón de Male. Dispone de 45 villas con techos de paja y jardines privados. Todas con aire acondicionado, mini bar, teléfono y secador de pelo. Restaurante, bar y spa. Gran variedad de deportes acuáticos. Los traslados del aeropuerto se realizan en **lancha rápida**.

**Luna de Miel:** recibirán una cesta de frutas, una botella de vino, champagne con canapés al atardecer en la terraza de la villa, decoración de la cama con souvenir y descuento en el spa.

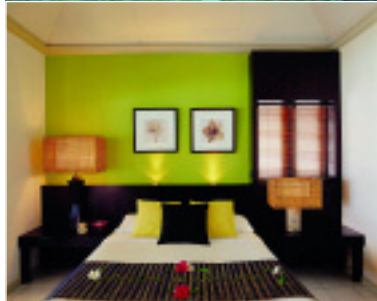

## ANGSANA VELAVARU (5\*)

Ubicado privilegiadamente en la isla de Velavaru, en el atolón de Nilandhe. El resort consta de 79 villas equipadas con terraza y jardín, ducha interior y exterior, un pequeño salón separado del dormitorio, teléfono, equipo de música, caja de seguridad, minibar y secador de pelo. Algunas villas tienen piscina privada. Dispone de 2 restaurantes, bar, escuela de cocina, spa y centro para deportes acuáticos. Los traslados del aeropuerto se realizan en **hidroavión**.

**Luna de Miel:** recibirán una cesta de frutas, una botella de vino, decoración de la cama con souvenir, un masaje parcial de 30 minutos y un descuento para tratamientos en el spa.

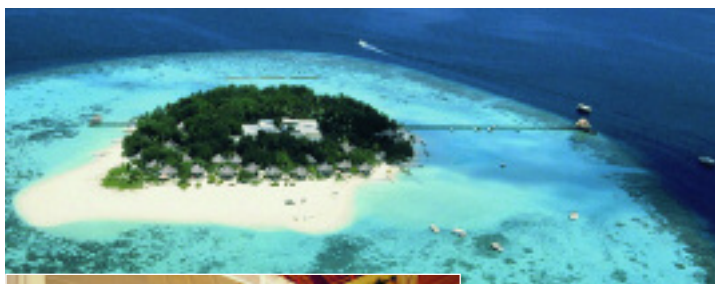

## BANYAN TREE VABBINFARU (5\* Lujo)

Situado en el norte del atolón de Male. Todas sus 48 villas tienen terraza y jardín. Dispone de baño completo, teléfono y mini bar. Restaurante, varios bares y spa. Posibilidad de realizar todo tipo de deportes acuáticos. Los traslados del



aeropuerto se realizan en **lancha rápida** (20 min.).

**Luna de Miel:** recibirán una cesta de frutas, una botella de vino, cena romántica en la villa, lección gratuita de masaje para la pareja y posibilidad de cambiar a villa de categoría superior bajo disponibilidad.



## BANYAN TREE MADIVARU (5\* Lujo Exclusivo)

Este exclusivo resort se encuentra al norte del atolón de Ari en una isla privada. Cuenta con 6 lujosas tiendas-villa, divididas en diferentes ambientes, separando el dormitorio, el pequeño salón y el baño. Todas las villas disponen de todo lujo de comodidades así como de piscina propia. El resort además ofrece entre sus instalaciones y servicios, un magnífico restaurante, bar, relajantes tratamientos en su spa, facilidades para la práctica de deportes acuáticos y mayordomo privado para cada villa. Los traslados del aeropuerto se realizan en **hidroavión**.



## PRECIOS POR PERSONA. MADRID QATAR AIRWAYS "H"

HOTEL EN MALDIVAS	Pensión Aliment.	Tipo de Hab.	8 días/ 6 noches	Sup. Ind. por noche	Noche Ad. en Doble
ANGSANA IHURU (5*)		Beachfront Villa	2.697, -	260, -	260, -
	P.C.	Deluxe Beachfront V.	2.865, -	289, -	289, -

OFERTA 1 NOCHE GRATIS, pagando 5, en base sólo alojamiento (valido hasta el 30 Septiembre, debiéndose descontar 180€ -Beachfront Villa- y 209€ -Deluxe Beachfront Villa-

ANGSANA VELAVARU (5*)		Beachfront Villa	3.060, -	290, -	290, -
	P.C.	Beachfront Jeet Pool Villa	3.299, -	330, -	330, -
		Deluxe Beachfront V.	3.602, -	382, -	382, -
		Velavaru Villa	4.409, -	516, -	516, -

OFERTA 1 NOCHE GRATIS, pagando 5, en base pensión completa (valido hasta el 25 Octubre, debiéndose descontar una noche adicional y abonar únicamente las tasas del hotel -9€-)

BANYAN TREE VABBINFARU (5* Lujo)		Oceanview Villa	3.104, -	330, -	330, -
	P.C.	Beachfront Villa	3.303, -	364, -	364, -
		Deluxe Oceanview V.	3.409, -	382, -	382, -
		Deluxe Beachfront V.	3.669, -	423, -	423, -

OFERTA 1 NOCHE GRATIS, pagando 5, en base sólo alojamiento (valido hasta el 30 Septiembre, debiéndose descontar 218€ -Oceanview Villa-, 250€ -Beachfront Villa-, 269€ -Deluxe Oceanview Villa- y 312€ -Deluxe Beachfront Villa-)

BANYAN TREE MADIVARU (5* Lujo Exclusivo)	P.C.	Tented Pool Villa	7.288, -	997, -	997, -
--	------	-------------------	----------	--------	--------

## HOTELES TEMPORADA ALTA Suplemento por persona y noche

	H. Doble	H. Ind.
ANGSANA IHURU	38, -	76, -
ANGSANA VELAVARU (salvo Velavaru Villa, sin suplemento)		
Octubre a 19 Dic.	14, -	28, -
BANYAN TREE VABBINFARU	43, -	86, -
BANYAN TREE MADIVARU	111, -	222, -

## TARIFA AÉREA QATAR AIRWAYS

Qatar Airways "H"	15 Julio al 20 Agosto	100, -
Qatar Airways "K"	15 Julio al 20 Agosto	232, -
Resto fechas		133, -

## RESTO CIUDADES ESPAÑOLAS (vía Madrid)

Air Europa "S"	Península y Baleares	120, -
	Canarias	173, -
Spanair "E"	Península y Baleares	166, -
	Canarias	252, -

## Iberia "V"

Península y Baleares	173, -
Canarias	292, -
Tasas totales (aprox.)	206,-

## QATAR AIRWAYS. CONEXIONES VÍA CIUDAD EUROPEA.

Air Europa "S"	133, -
British Airways "S"	226, -
Iberia "V"	265, -
Lufthansa "W" (Barcelona y Madrid)	265, -
Lufthansa "W" (Bilbao y Málaga)	332, -
Spanair "E"	345, -

## VUELOS SRI LANKAN: Consultar.

TASAS: Madrid (aprox.) 153, -

GASTOS CANCELACIÓN (Cobertura) 55, -

SUP. SEGURO PLUS (ver página 5) 24, -

## VIAJE INDIVIDUAL. Mínimo 2 personas (Bebidas no incluidas)

A partir 14 Noviembre: Consultar Precios

**IMPORTANTE:** Imprescindible que su pasaporte tenga una validez mínima de 6 meses y no contenga ningún sello de Israel